Punkty osnów geodezyjnych nr ...brak... podlegają ochronie art. 15, art. 48 ust 1pkt 3
Prawo geodezyjne i kartograficzne (Dz. U. z 1989 r. Nr 30, poz. 163 z późniejszymi zmianami).

OBIEKT: m. Szczecin ul. Polskich Marynarzy (rozszerzenie wtórnika KERD: 3669/2006) Obręb: 2091 w(o): zachodniopomorskie	GEODEZJA I KARTOGRAFIA "PG-K" Spółka Cywilna L.Piechocki, J.Gładkowski 70-383 Szczecin, ul.A.Mickiewicza 7 tel./fax 091 424 11 29, tel.091 424 11 28 (jednostka wykonawcza geodezyjnego.)
SKALA 1: 500	Ks.rob.: 154A
Wykonano metodą: Wektoryzacji rastra	Wykonano w ramach roboty geodezyjnej K.E.R.D.: 643/2007 Zgłoszonej w WODGK w Szczecinie
Kierownik roboty: Leszek Piechocki Nr upr.: 5618	
Wtórnik niniejszy sporządzono przy wykorzystaniu: 1. mapy zasadniczej w skali 1 : 500 nr arkuszy B – 92 C – 24, 25 2. danych branżowych części uzbrojenia podziemnego 3. pomiaru dodatkowych elementów (typów wlotów drzewiatów)	
Uzbrojenie podziemne sporządzono na podstawie: 1. danych branżowych – z literą B 2. potwierdzeń usytuowania przewodu sporządzonej elektromagnetycznie – z literą A 3. bezpośrednich pomiarów powykonawczych – bez litery. W związku z tym w częściach 1 i 2 nie gwarantuje się kompletności, a dokładność położenia uzbrojenia jest niższa od dokładności kartometrycznej mapy.	
Na niniejszym wtórniku wykazano następujące projekty obiektów budowlanych, w tym uzbrojenia podziemnego terenu: 1. ZUDP 640/98 – proj. kd, ks, g, w, t 2. ZUDP 407/99 – proj. kd, ks, g, w, t 3. ZUDP 279/00 – proj. olw. 4. ZUDP 759/00 – proj. g	
Informacja dodatkowa: 1. Zakres pomiaru: 2. Mapa sporządzona zgodnie z obowiązującymi przepisami. Rodzaje znaków opisu i kolorację według "K-1 Podstawowe mapy Kraju". 3. Pomiar wykonano w układzie 2000. 4. Punkt osnowy wysokościowej niniejszej. 5. Mapa nadaje się do celów projektowania. 6. Pomiar sytuacyjny wykonano metodą tachymetrii. 7. Wszelkie treści objęte budowlane podlegają wykonaniu przez jednostkę wykonawczą geodezyjną. 8. Nie wykazuje się kablowo w terenie trwałych nie wykazanych na mapie urządzeń podziemnych, które nie zostały zgłoszone do inwentaryzacji i o których brak informacji w ewi. branżowych	
Kierownik jednostki wykonawczej geodezyjnego: "PG-K" Spółka Cywilna WSPÓLNIK-ASÓCIEL Leszek Piechocki	
Aktualność wtórnika na dzień: 05.03.2009 r.	Wpisano do rejestru wtórników w: (miejsce na pieczęć)

Punkty osnów geodezyjnych nr ...brak... podlegają ochronie art. 15, art. 48 ust 1pkt 3
Prawo geodezyjne i kartograficzne (Dz. U. z 1989 r. Nr 30, poz. 163 z późniejszymi zmianami).

OBIEKT: m. Szczecin ul. Polskich Marynarzy Obręb 2083, 2091, 2094 w(o): zachodniopomorskie	GEODEZJA I KARTOGRAFIA "PG-K" Spółka Cywilna L.Piechocki, J.Gładkowski 70-383 Szczecin, ul.A.Mickiewicza 7 tel./fax 091 424 11 29, tel.091 424 11 28 (jednostka wykonawcza geodezyjnego.)
SKALA 1: 500	Ks.rob.: 154
Wykonano metodą: Wektoryzacji rastra	Wykonano w ramach roboty geodezyjnej K.E.R.D.: 3669/2006 Zgłoszonej w WODGK w Szczecinie
Kierownik roboty: Leszek Piechocki Nr upr.: 5618	
Wtórnik niniejszy sporządzono przy wykorzystaniu: 1. mapy zasadniczej w skali 1 : 500 nr arkuszy B – 92 C – 14, 15, 24, 25, 35 2. danych branżowych części uzbrojenia podziemnego 3. pomiaru dodatkowych elementów (typów wlotów drzewiatów)	
Uzbrojenie podziemne sporządzono na podstawie: 1. danych branżowych – z literą B 2. potwierdzeń usytuowania przewodu sporządzonej elektromagnetycznie – z literą A 3. bezpośrednich pomiarów powykonawczych – bez litery. W związku z tym w częściach 1 i 2 nie gwarantuje się kompletności, a dokładność położenia uzbrojenia jest niższa od dokładności kartometrycznej mapy.	
Na niniejszym wtórniku wykazano następujące projekty obiektów budowlanych, w tym uzbrojenia podziemnego terenu: 1. ZUDP 790/00 proj. kd 2. ZUDP 346/05 proj. k, w, g, ks, kd 3. ZUDP 341/05 proj. k, w, g, ks, kd 4. ZUDP 533/04 proj. g, e 5. ZUDP 274/00 proj. e olw. 6. ZUDP 407/99 proj. k, kd, ks, g, w 7. ZUDP 640/98 proj. k, kd, ks, g, w 8. ZUDP 759/00 proj. ks, e	
Informacja dodatkowa: 1. Zakres pomiaru: 2. Mapa sporządzona zgodnie z obowiązującymi przepisami. Rodzaje znaków opisu i kolorację według "K-1 Podstawowe mapy Kraju". 3. Pomiar wykonano w układzie 2000. 4. Punkt osnowy wysokościowej niniejszej. 5. Mapa nadaje się do celów projektowania. 6. Pomiar sytuacyjny wykonano metodą tachymetrii. 7. Wszelkie treści objęte budowlane podlegają wykonaniu przez jednostkę wykonawczą geodezyjną. 8. Nie wykazuje się kablowo w terenie trwałych nie wykazanych na mapie urządzeń podziemnych, które nie zostały zgłoszone do inwentaryzacji i o których brak informacji w ewi. branżowych	
Kierownik jednostki wykonawczej geodezyjnego: "PG-K" Spółka Cywilna WSPÓLNIK-ASÓCIEL Leszek Piechocki	
Aktualność wtórnika na dzień: 15.01.2009 r.	Wpisano do rejestru wtórników w: (miejsce na pieczęć)

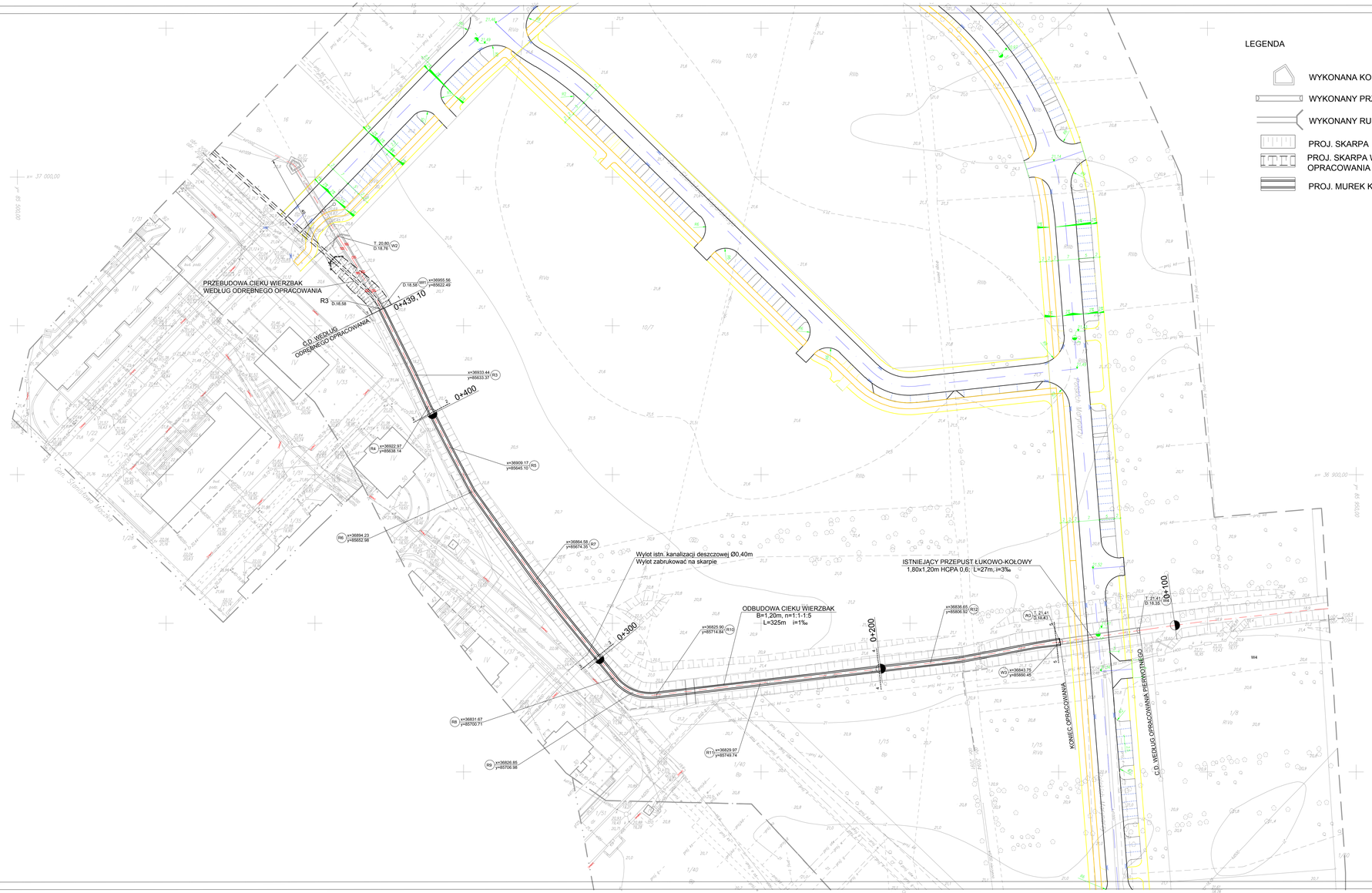

LEGENDA

- WYKONANA KOMORA
- WYKONANY PRZEPUST 1,20X1,80m
- WYKONANY RUROCIĄG 1,20X1,80m
- PROJ. SKARPA
- PROJ. SKARPA WG. ODRĘBNEGO OPRACOWANIA
- PROJ. MUREK KAMIENNY

FBA
ul. Bogurodzicy 15-6
70 - 400 Szczecin
tel. +48/91/4319044
fax. +48/91/4319043
e-mail: biuro@fba.pl
www.fba.pl

PRAWA AUTORSKIE ZASTRZEŻONE / COPYRIGHTS RESERVED
Przedstawiony projekt architektoniczny jest chroniony prawem autorskim zgodnie z art. 1 ust. 1 i 2 oraz art. 8 ustawy z dnia 4 lutego 1994 r. o prawie autorskim i prawach pokrewnych z dn. 4 lutego 1994 r. (Dz.U. nr 24 poz.83 z 23 02.94)

BRANŻA: HYDROTECHNIKA
PROJEKTANCI: podpis :

mgr inż. Waldemar Bury upr. nr: 237/Kn/86	
mgr inż. Piotr Więckowski	
prof. dr hab.inż. Jerzy Wira upr. nr: 81/Pu/87	

PROJEKT:
Budowa odcinka ulicy wzdłuż Polskich Marynarzy w Szczecinie
Obsługowa: strumienia Wierzbak

INWESTOR:
F.B.H.U. "MODEHPOLMO" Sp. z o.o.
ul. Henryka Rodakowskiego 1/5, 71 – 345 Szczecin

BRANŻA:	FAZA:
HYDROTECHNIKA	P.W. ZAMIENNY

RYSUNEK:
PLAN SYTUACYJNY

SKALA:	DATA:	NR RYSUNKU:
1:500	Szczecin XI.2011	1